

# CRONOGRAMA DE EVENTOS Y ACTIVIDADES DE EXTENSIÓN UNIVERSITARIA DEL MES DE SEPTIEMBRE 2022

## 4 SEPTIEMBRE

*Día Internacional del Síndrome PFAPA*

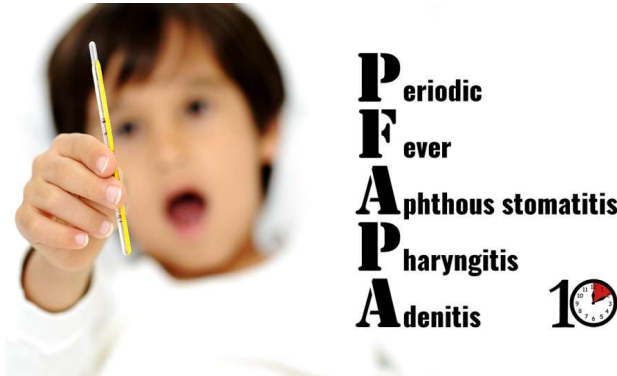

*Día Mundial de la Salud Sexual*

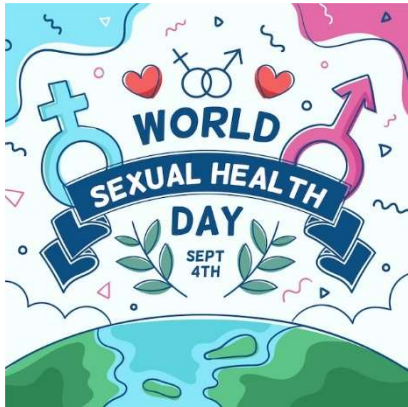

## 5 SEPTIEMBRE

*Día Internacional del Mieloma Múltiple*



## 8 SEPTIEMBRE

*Día Mundial de la Fibrosis Quística*



Día Mundial de la  
**Fibrosis  
Quística**



Alimenta  
tu  
bienestar

8 de septiembre

**Tú respiras sin pensar...  
Yo sólo pienso en respirar**

*Día Mundial de la Fisioterapia*



8 de septiembre  
Día Mundial de la  
**FISIOTERAPIA**



## 9 SEPTIEMBRE

*Día Mundial del Trastorno del Espectro Alcohólico Fetal*



**TOO  
YOUNG**  
drinking alcohol  
during pregnancy  
#tooyoungtodrink



**TO  
DRINK**  
can cause lifelong harm  
to the unborn child.  
www.tooyoungtodrink.org

## 10 SEPTIEMBRE

*Día Internacional de Prevención de Suicidio*



*Día Mundial de los Primeros Auxilios*



## 12 SEPTIEMBRE

*Día de las Naciones Unidas para la Cooperación Sur-Sur*



*Día Internacional de Acción contra la Migraña*



## 13 SEPTIEMBRE

### *Día Mundial de la Sepsis*

**SeMicyuc**  
LOS PROFESIONALES DEL ENFERMO CRÍTICO

**SEPSIS**

Stop Sepsis Save Lives

La SEPSIS aparece cuando la respuesta del cuerpo a una infección lesiona sus propios tejidos y órganos. Puede conducir al shock, fallo multiorgánico y muerte, especialmente si no se reconoce y trata precozmente

Brain  
Lung Infection  
Heart  
Liver  
Kidney

## 14 SEPTIEMBRE

### *Día Mundial de la Dermatitis Atópica*

## ¿SUFRES DERMATITIS ATÓPICA?

- > La dermatitis atópica es una enfermedad crónica y alérgica que aparece en personas genéticamente predispuestas.
- > Afecta a 50 millones de personas en Europa.
- > La atopía es el 2º motivo de consulta a los dermatólogos.

- 1 Tu piel no realiza su función normal y se deshidrata muy rápido:  
**Tu piel está roja, con escamas, y pica mucho.**
- 2 Los síntomas tienden a **reaparecer**, y a mejorar en otros momentos.
- 3 Los síntomas pueden desencadenarse y aumentar por diferentes factores, entre ellos, **la temperatura, los ingredientes irritantes de los productos para el hogar y los cosméticos, ropa fabricada con ciertas telas como la lana...**
- 4 La dermatitis atópica se **puede** controlar con **medicamentos, hidratación y evitando algunas sustancias y comportamientos específicos que agravan los síntomas.**

## 15 SEPTIEMBRE

*Día Europeo de la Salud Prostática*



*Día Mundial del Linfoma*



## 17 SEPTIEMBRE

*Día Mundial de la Seguridad del Paciente*



*Día Mundial del Donante de Médula Ósea y Sangre del Cordón Umbilical*



## 18 SEPTIEMBRE

*Día Mundial del Síndrome de Pitt-Hopkins*



## 20 SEPTIEMBRE

*Día Internacional del Deporte Universitario*

## 21 SEPTIEMBRE

*Día Mundial del Alzheimer*



## 22 SEPTIEMBRE

*Día Mundial de la Leucemia Mieloide Crónica y Aguda*







*Día Mundial del Síndrome de Piernas Inquietas*



**24 SEPTIEMBRE**

*Día Internacional de Investigación contra el cáncer*



*Día Mundial del Cáncer de Tiroides*





*Día Mundial de las Leucodistrofias*



**25 SEPTIEMBRE**

*Día Internacional de la Ataxia*



*Día Mundial de la Retinosis Pigmentaria*



*Día Internacional de Personas Sordas*



**26 SEPTIEMBRE**

*Día Mundial de la Prevención de Embarazo no Planificado en Adolescentes*



**28 SEPTIEMBRE**

*Día Internacional del Síndrome Arnold Chiari*

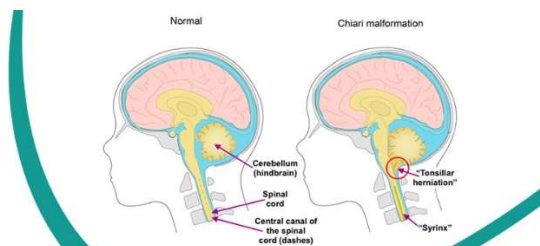

**29 SEPTIEMBRE**

*Día Mundial del Corazón*



*Día Mundial de la Trombocipenia Inmune Primaria*

